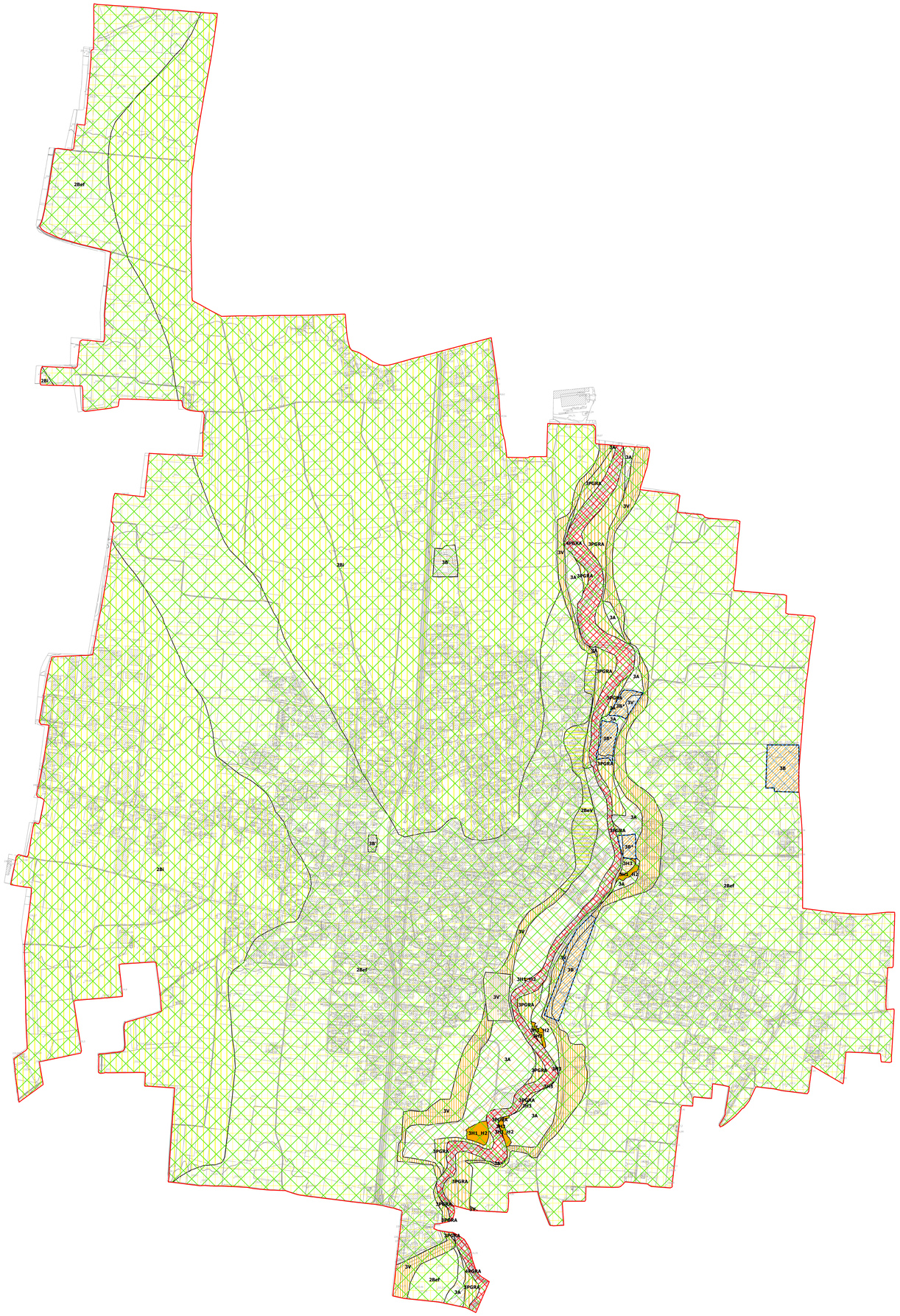

Comune di
ROVELLO PORRO
(Provincia di Como)

COMPONENTE GEOLOGICA, IDROGEOLOGICA E SISMICA DEL PIANO DI GOVERNO DEL TERRITORIO AI SENSI DELLA L.R. 12/2005 E S.M.I. E SECONDO I CRITERI DELLA D.G.R. IX/2616/2011

FATTIBILITÀ GEOLOGICA

STUDIO IDROGEOTECNICO 1964 - 2014

STUDIO IDROGEOTECNICO S.r.l.
SOCIETÀ DI INGEGNERIA
Bastioni di Porta Volta, 7 - 20121 Milano
tel. 02/659.78.57 - fax 02/655.10.40
e-mail: stid@fastwebnet.it
www.studioidrogeotecnico.com

DATA	DENOMINAZIONE	SCALA	NOME FILE
Novembre 2025	**TAV. 9a**	1:5.000	CO4589geo_TAV9a